

Creative





neoGate

ระบบ Radius ที่ทำงานกับ Mikrotik และสามารถเชื่อมกับระบบโรงแรม (PMS) รวบรวมการเก็บ Log ตาม พรบ. คอมพิวเตอร์



neoSign

ระบบ Digital Signage โดยมีตัวจัดการเนื้อหาผ่านเว็บเบราว์เซอร์
ตัวโปรแกรมจัดการเวลาแสดงผล โดยใช้ Android Player



neoWork

ระบบแจ้งซ่อม พร้อม แผนการบำรุงดูแลเครื่องจักร (PM) ทำงานบนเว็บเบราว์เซอร์ สามารถแจ้งซ่อมผ่าน android app หรือ Scan QR Code เพื่อไปยังหน้าแจ้งซ่อมได้ทันที พร้อมระบบตัดสต็อกอุปกรณ์สิ้นเปลือง บันทึกค่าใช้จ่าย บันทึกการซ่อมเครื่องจักรติดตามสถานะการซ่อม และ การประเมินการปฏิบัติงานของเจ้าหน้าที่ ผ่าน Feedback form online



neoReport

ระบบรายงานออนไลน์ ทั้งโรงแรมและองค์กรอื่นๆ แสดงรายงานแบบกราฟและรายละเอียดส่งออกเป็น excel และรองรับการทำงาน แบบหลายองค์กร หลายโรงแรมในรายงานเดียวกัน



neoINF

ระบบ Interface เรา Integrate เชื่อมต่อทุกธุรกิจ ทุกระบบ ผ่าน API / TCP Socket / Web Socket / Direct DB



neoServ

เราดูแลและให้บริการไอทีมากมายเช่น

- ให้คำปรึกษาด้านไอที
- บริการดูแลด้าน IT Support
- ขายและให้บริการติดตั้งสินค้าอุปกรณ์ไอที
- จัดทำเว็บไซต์บริษัท ขายของ หรือ จอห้องโรงแรม
- เขียนเว็บแอปพลิเคชันทั่วไป เช่น CRM, Meeting Room Booking, Car Booking, Interface PMS, Online Report, Server/AP Monitoring และอื่นๆ ตามความต้องการของท่าน

neoINF

Integration Centrality System

gate.neo-inno.com

Neo Innovative

Login Form

Username

Password

Remember [Forgot pwd?](#)

Log In

© 2021. All RIGHT RESERVE

12:00

10:00

Tuesday, 10 August

STAYRIA NOW

Your room is ready.



neoINF

- API
- TCP Socket / WebSocket / FIAS protocol
- Direct DB

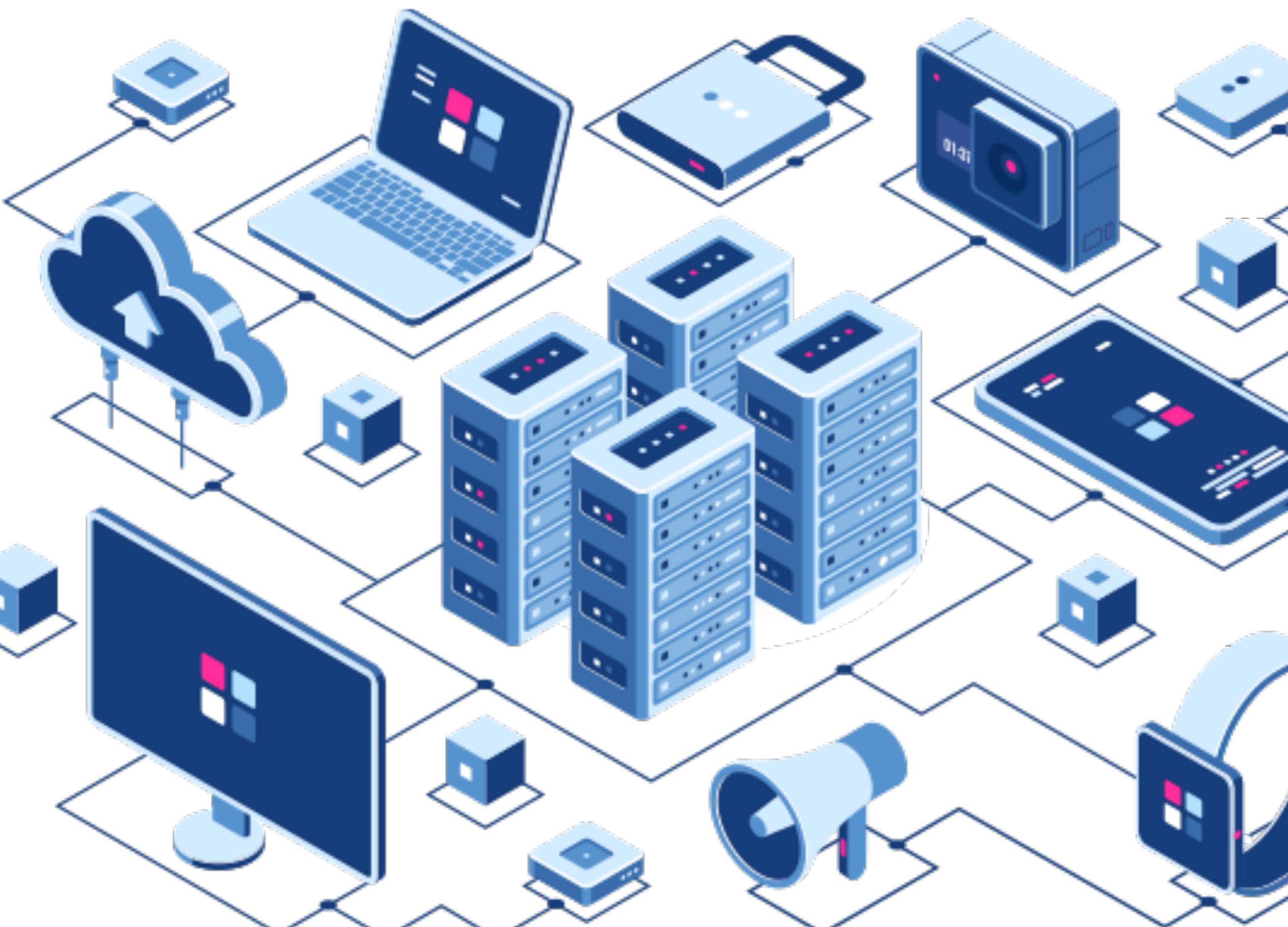

What are we connected to :-

- 🔗 PMS / POS / RMS
- 📱 IoT Devices / Smart Devices
- 📄 Syslog / Google Analytics / Firebase
- 🖨️ Mikrotik router / Linux
- 🔑 Booking Engine / STR / TrustYou
- 🕒 BI & Monitoring Tools
- 👤 CRM / Loyalty / Membership
- 👤 Any Authorize System (LDAP / AD / Radius)
- 🔌 Provide API for Off-line System
- 🔗 LineShop / Shopping / SMS / Payment Gateway
- 📺 IPTV / PBX / Doorlock / IDcard & Passport Scan
- 📶 Traffic / Meter / Resource Monitoring
- ⚙️ Inhouse Software
- 📘 Social Network
- 📄 QR Code
- 📄 And customize as request

Menu << >> Report Maker

Voucher Report All Status Search Refresh

Code	Title	Type	Templat
Voucher Billing			
1	BILL-FORM	Bill / Tax Invoice	
2	BILL-FORM-02	Bill / Tax Invoice	
3	BILL-TAX-01	Online TAX Rep	
4	BILL-TAX-01-00	Online TAX Rep	
5	BILL-VC-01	Voucher Daily S	
6	BILL-VC-02	Voucher Daily S	
7	BILL-VC-02-TEST	Voucher Daily S	
8	BILL-VC-03	Voucher Sales	
9	BILL-VC-04	Voucher Sales	
10	BILL-VC-04-copy	Voucher Sales	
11	BILL-VC-05	Voucher Sales	
12	BILL-VC-05-copy	Voucher Sales	
13	BILL-VC-06	Voucher Sales	
14	INV-FORM	Bill / Tax Invoice	
		Total : 14 items	
Voucher Control			
15	VC-FORM	Voucher Reque	
16	VC-FORM-copy1	Voucher Reque	
17	VC-FORM-copy2	Voucher Reque	
18	VC-FORM-GV	Voucher Reque	
19	VC-FORM-MD	Voucher Reque	
20	VC-FORM-MD-copy	Voucher Reque	
21	VC-FORM-TD	Voucher Reque	
22	VC-LIST-GV	Voucher Printin	
23	VC-LIST-HU	Voucher Printin	
24	VC-LIST-MD	Voucher Printin	
25	VC-LIST-TD	Voucher Printin	
26	VC-PRINT-GV	Voucher Printing All (for GV,CV)	Voucher Report MSOffi
27	VC-PRINT-HU	Voucher Printing All (for HU,CO)	Voucher Report MSOffi
28	VC-PRINT-MD	Voucher Printing All (for MD)	Voucher Report MSOffi

Edit Report #801

Title CSS Style JS JS PHP File/PHP Template HTML HTML Template

Tahoma B I U A A A ab

ใบสำคัญจ่า

ลูกค้า / Customer : **[detail.company]**
 ที่อยู่ / Address
 [detail.addr]

จำนวน QTY	รายการ Description	ราคา U
1	[detail.pay_ref_title]	[detail.sumtc
[empty_detail;block=tr]		

จำนวนภาษีมูลค่าเพิ่ม [detail.p

Main Page Report Maker

PMS API : Ex. Modules;

- Voucher
- Coupon
- Billing / Tax Inv.
- Contract
- Booking
- Vendor / Tenant
- Work Order
- Maid-force / Makeup room
- CRM
- Meeting/Function room
- WiFi
- PDPA vs ss.3
- Report on Line Notify
- Report Mailer
- and more ..

Traffic / Resource / Service Monitoring

Neo Hotel
Neo Inno

Menu

- neoGate
- Mornitoring
- Active Users
- Guest Inhouse
- Guest Online
- Coupon
- WiFi Account
- WiFi Group
- Address List
- ByPassed/Blocked
- Clear Expired Account
- Log
- Reports

Radius Info. : Intel(R) Xeon(R) CPU E3-1220 v6 @ 3.00GHz Online

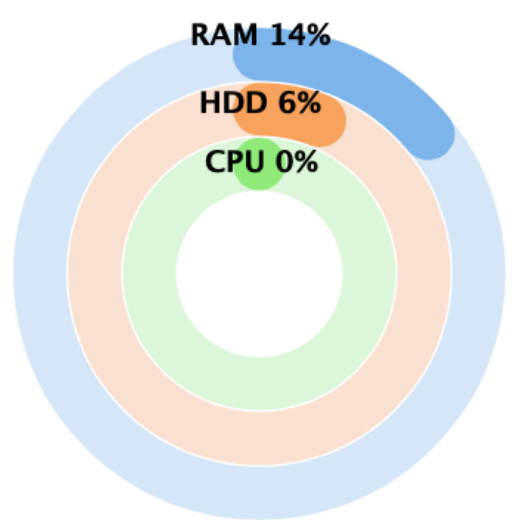

Resource	Total	Free	Used	%
Memory	3.86GB	3.02GB	576.47MB	14
Disk Space	96.89GB	87.00GB	9.89GB	6

Status	Service	Action
Online	apache2	
Online	cron	
Online	freeradius	
Online	mysql	
Online	php7.0fpm	

MikroTik-CCR1036-12G-4S (6.45.6 (stable)) tilegx@1.2Ghz,36Core (Build#Sep/10/2019 09:06:31) Connected



ONLINE
11



DHCP
15



UPTIME
9w2d21h51m45s



CPU
0 %



RAM
15.88 G used
15.27 G free



HDD
1 G used
872.78 M free

Traffic Monitoring TX : 0 bps | RX : 0 bps | Interface: Guest

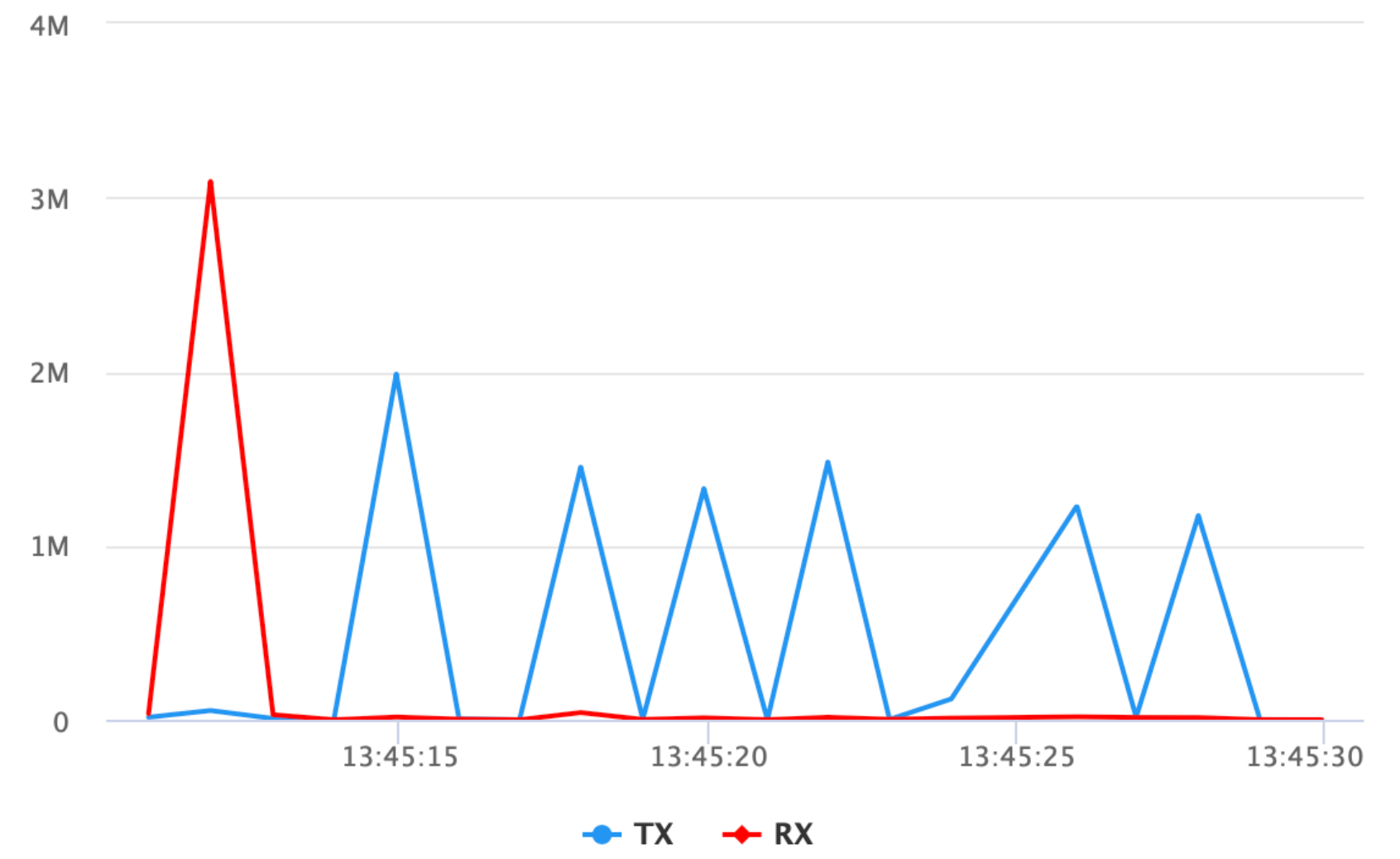

Interface list Refresh

Name	Mac Addr	RX packet	TX packet	RX byte	TX byte	Running	Status	ID#
ether4		0 bps	0 bps	0 B	0 B	false	Enabled	*8
ether5		0 bps	0 bps	0 B	0 B	false	Enabled	*9
ether6		0 bps	0 bps	0 B	0 B	false	Enabled	*A
ether7		0 bps	0 bps	0 B	0 B	false	Enabled	*B
ether8		0 bps	0 bps	0 B	0 B	false	Enabled	*C
ether9		0 bps	0 bps	0 B	0 B	false	Enabled	*D
Guest		2 Gbps	3 Gbps	624 GB	4 TB	true	Enabled	*11
sfp1		0 bps	0 bps	0 B	0 B	false	Enabled	*1
sfp2		0 bps	0 bps	0 B	0 B	false	Enabled	*2
sfp3		0 bps	0 bps	0 B	0 B	false	Enabled	*3
sfp4		0 bps	0 bps	0 B	0 B	false	Enabled	*4

TOOLS

Main Page

Login Log / Syslog

All of clients try to login we keep for checking and aware

gate.neo-inno.com

NEO innovative Mode Sathorn

Report > Users Login Log Mon, 30 May 22 13:18:45

Users Login Log

-- All Router --

Search...

<input type="checkbox"/>	Router	↑↓	Username	↑↓	Profile	↑↓	Info	↑↓	Mac.	↑↓	IP	↑↓	Date	↑↓
<input type="checkbox"/>	ModeSathorn		1704		BY-USER		Access-Reject		94:...		12.2.1.20		2022-05-15 21:05:30	
<input type="checkbox"/>	ModeSathorn		1704		BY-USER		Access-Reject		94:...		12.2.1.20		2022-05-15 21:06:18	
<input type="checkbox"/>	ModeSathorn		1704		GUEST		Access-Accept		94:...		12.2.1.20		2022-05-15 21:06:55	
<input type="checkbox"/>	ModeSathorn		2002		GUEST		Access-Reject		B0:...		12.2.1.15		2022-05-15 21:13:10	
<input type="checkbox"/>	ModeSathorn		2002		GUEST		Access-Reject		B0:...		12.2.1.15		2022-05-15 21:14:06	
<input type="checkbox"/>	ModeSathorn		2002		GUEST		Access-Accept		B0:...		12.2.1.15		2022-05-15 21:14:20	
<input type="checkbox"/>	ModeSathorn		2106		GUEST		Access-Accept		D4:...		12.2.1.139		2022-05-15 21:14:55	
<input type="checkbox"/>	ModeSathorn		1057		GUEST		Access-Accept		3A:...		12.2.1.33		2022-05-15 22:03:53	
<input type="checkbox"/>	ModeSathorn		1708		GUEST		Access-Accept		06:...		12.2.0.105		2022-05-15 22:04:08	
<input type="checkbox"/>	ModeSathorn		1703		GUEST		Access-Accept		52:...		12.2.0.143		2022-05-15 22:27:21	

10

1 2 3 4 5 ... 185

DB Replicate Monitoring API

Replicate - SILA Site on 30/05/2022 11:28

	Status	SQL	IO	Channel	Hotel Date	Stat. Date	Master Host	Port	Master ID	File	Position	Err...	ErrMeg
1	▶	▶	▶	GCPP	2022-05-30	2022-05-29	172.31.4.31	3306	501	mysql-bin.001686	10604919	0	
2	▶	▶	▶	GCPPC	2022-05-30	2022-05-29	172.31.4.31	3306	501	mysql-bin.001686	10604919	0	
3	▶	▶	▶	GCPR	2022-05-30	2022-05-29	172.31.4.31	3306	501	mysql-bin.001686	10604919	0	
4	▶	▶	▶	GCPS	2022-05-30	2022-05-29	172.31.4.31	3306	501	mysql-bin.001686	10604919	0	
5	▶	▶	▶	GCPT	2022-05-30	2022-05-29	172.31.4.31	3306	501	mysql-bin.001686	10604919	0	

User Request Form

+ New Form Search... Organization... Status... Issue Search Refresh

Doc.No#	Status	Title	Staff	Org.	Action Flow	Create By
UA22-00024	Completed	ขอสร้าง User (เจ้า...	Nue...		RQ HD GM IT	M...
UA22-00023	Not approve	ขอสร้าง User (เจ้า...	Pav...		RQ HD GM IT	D...
UA22-00022	Completed	ขอสร้าง User (เจ้า...	San...		RQ HD GM IT	D...
UA22-00021	Waiting for GM	ขอสร้าง U				
UA22-00020	Waiting for IT	ขอสร้าง U				
UA22-00019	Waiting for IT	ขอสร้าง U				
UA22-00018	Waiting for IT	ขอสร้าง U				
UA22-00017	Completed	ขอสร้าง U				
UA22-00016	Waiting for IT	ขอสร้าง U				
UA22-00015	Completed	ขอสร้าง U				
UA22-00014	Completed	ขอสร้าง U				
UA22-00013	Completed	ขอสร้าง U				
UA22-00012	Completed	ขอสร้าง U				
UA22-00011	Completed	ขอแก้ไข/				
UA22-00010	Completed	ขอแก้ไข/				
UA22-00009	Completed	ขอแก้ไข/				
UA22-00008	Completed	ขอสร้าง U				
UA22-00007	Completed	ขอสร้าง U				
UA22-00006	Completed	ขอสร้าง U				
UA22-00005	Completed	ขอสร้าง U				
UA22-00004	Completed	ขอสร้าง U				
UA22-00003	Completed	ขอสร้าง U				
UA22-00002	Completed	ขอสร้าง U				
UA22-00001	Completed	ขอสร้าง U				

Update request # UA22-00009 : 9

User Request Form Attach Comments & Log.

Status : Completed (Information Technology) Action : Send Back

Fullname (EN) : P... Emp.ID# : 200-00036 Doc.No# : UA22-00009
 ชื่อ-สกุล (TH) : พ... Position : Supervisor Doc.Date : 2022-03-11
 Organization : S... Department : Accounting and Finar Join Date : 2022-03-11
 Email : p... Mobile : 02-6101881

System Access Remarks Action Detail

Form : ขอแก้ไข/เพิ่ม/ลด สิทธิ์ User Access hotel : , Grand

System	Level / Value / Comments
<input type="checkbox"/> System	Level / Value / Comments
<input checked="" type="checkbox"/> Hotel System	
<input checked="" type="checkbox"/> Comanche - Front Office System	
<input checked="" type="checkbox"/> Comanche - Account Receivable	
<input checked="" type="checkbox"/> Comanche - Report Library	
<input type="checkbox"/> Comanche - Call Accounting System	
<input type="checkbox"/> Comanche - Point of Sales	
<input type="checkbox"/> Comanche - Interface Site Minder	
<input type="checkbox"/> Comanche - Event Management System	
<input type="checkbox"/> Comanche - Loyalty Membership	

Create By : M... 17:05

Save Send to approve Cancel Print Close

- ## Multi-Properties API
- PMS User Form
 - password change
 - Audit documents
 - Consolidate Report
 - Contract
 - Billing

neoApp New Import Overview POST HotelInfo-jSon-getrooms

Collections

- GCP-LineShop
 - GET get order all
 - GET get order detail
 - GET get product all
- GCP-PMS
 - POST pre-checkin
- GCP-STR
 - POST PROD Identity
 - POST DEMO HotelStatistics
 - POST GCP-DEMO HotelStatistics
 - POST GCP-DEMO HotelStat 2
- GCP-VINGCARD
- GCP-Vouhcers System
- neoGate-API
- neoGate-Cloud
- neoJobsRun
- STR-Hotel Statistics
- Google-FCM
- Google-Map
- HotelTime
- neoJobsRun-Test

GCP-LineShop / get order all

GET https://developers-oaplus.line.biz/mysh

Params Authorization Headers (6) Body Pre-r

Query Params

KEY
Key

Body Cookies Headers (12) Test Results

Pretty Raw Preview Visualize JSON

```

169
170
171
172
173
174
175
176
177
178
179
180
181
      "remarkBuyer": "",
      "shipmentDetail": {
        "name": "Send confirmatio
        "description": "รบกวนระบุอื่
        "type": "STANDARD",
        "trackingNumber": "",
        "isCod": false
      },
      "shipmentPrice": 0,
      "shipmentStatus": "SHIPPED_AL
      "shippingAddress": {
        "recipientName": "โสพิศ แส
        "address": "\กร้านขายยาหทัย
    
```

API and Documents



What's next ?

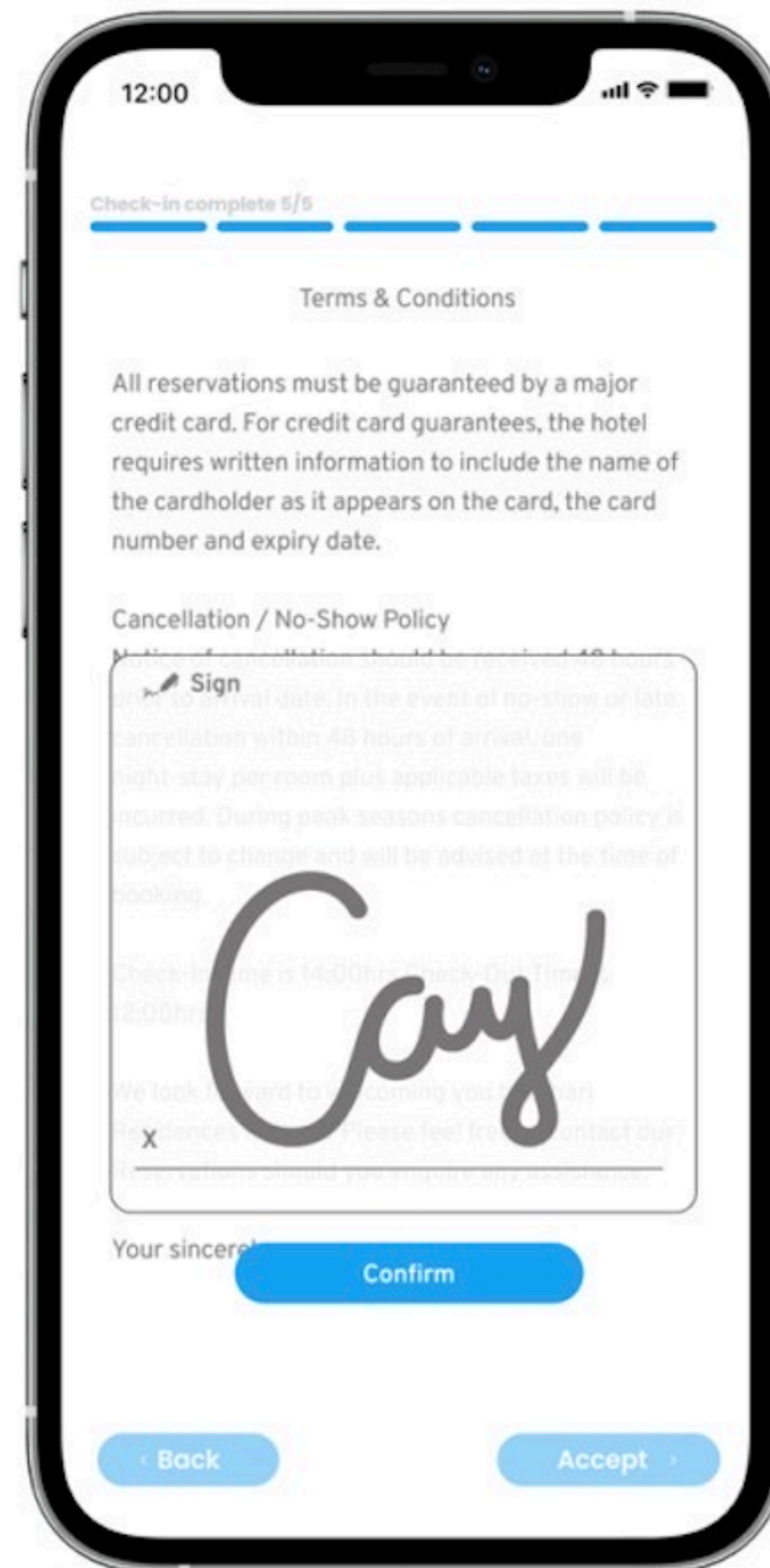
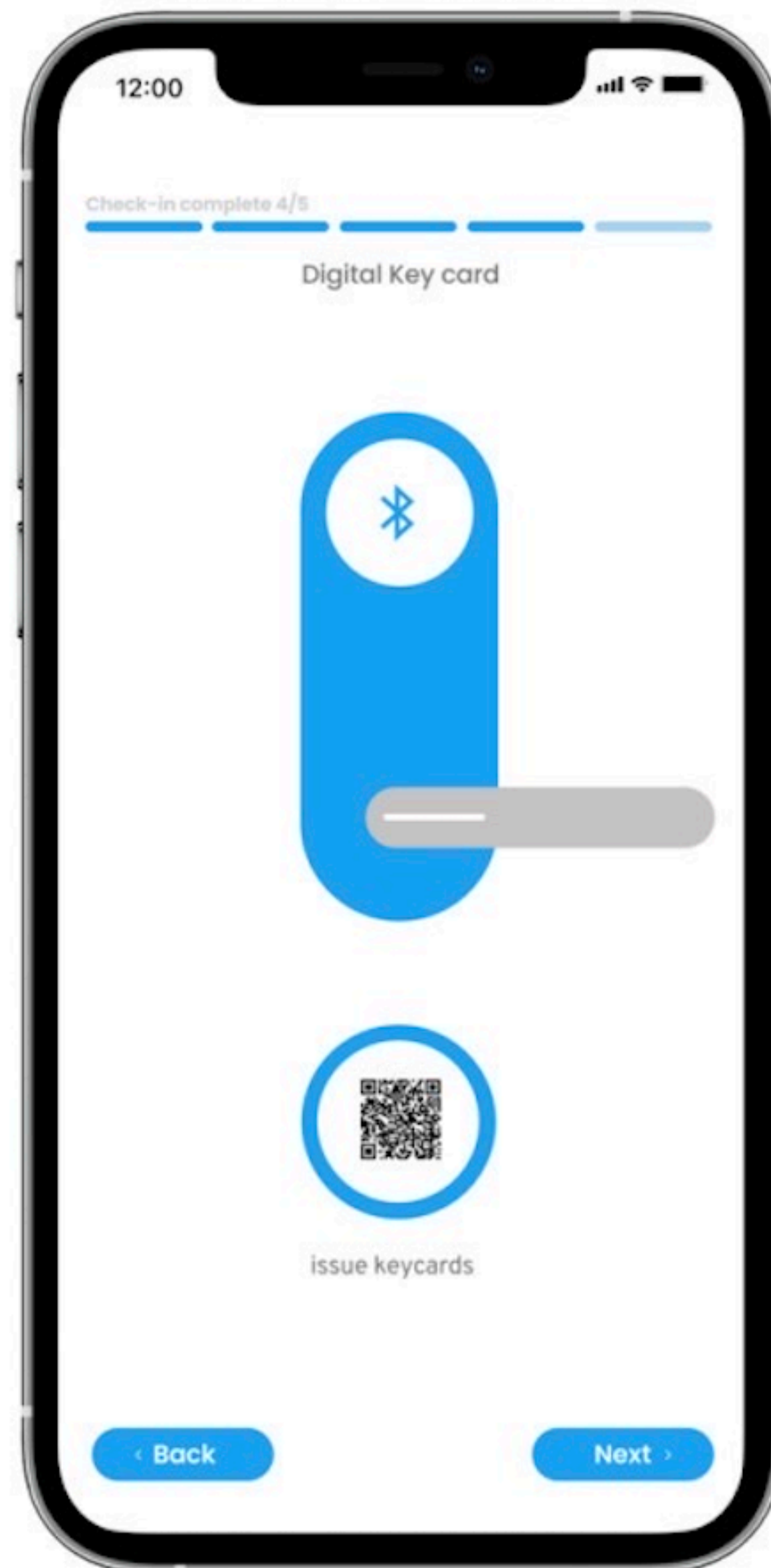
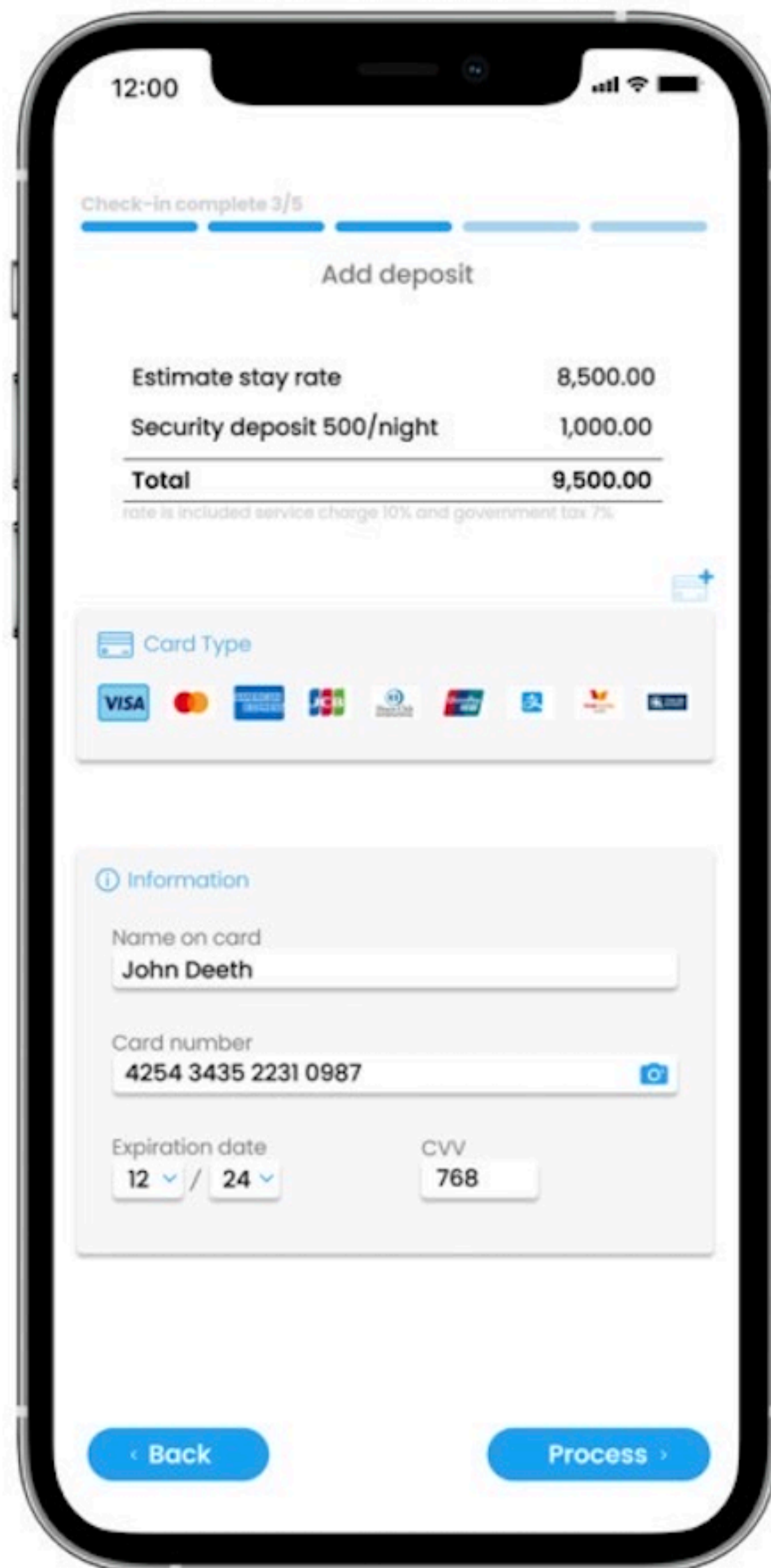

Keycard / WiFi / Room Status

Check-in completed and room status is ready

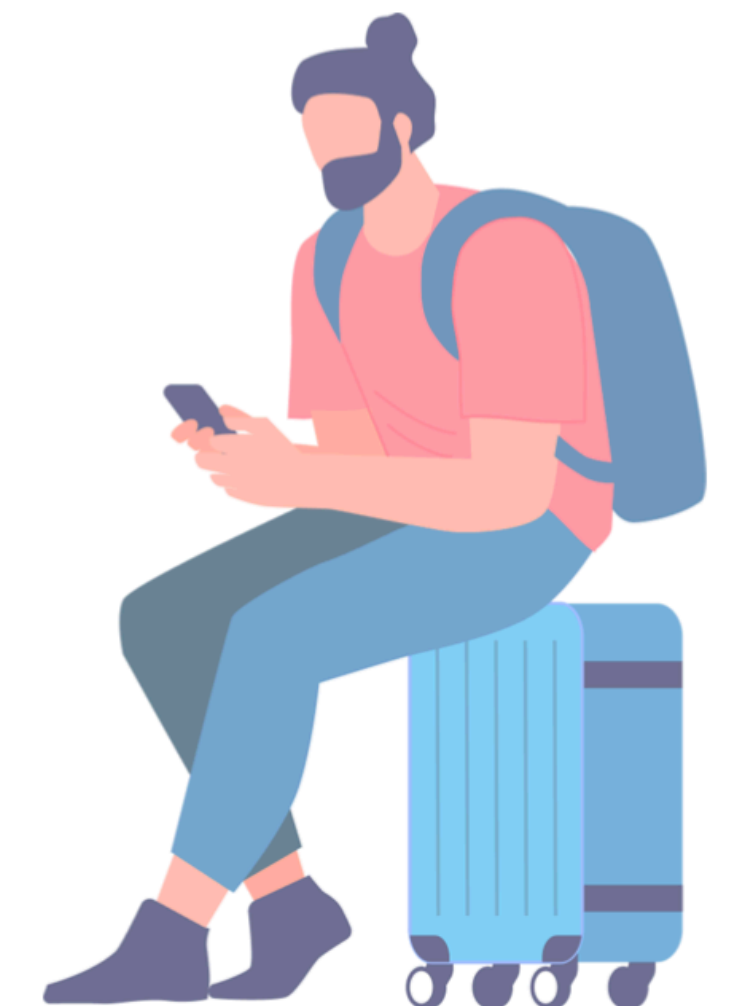
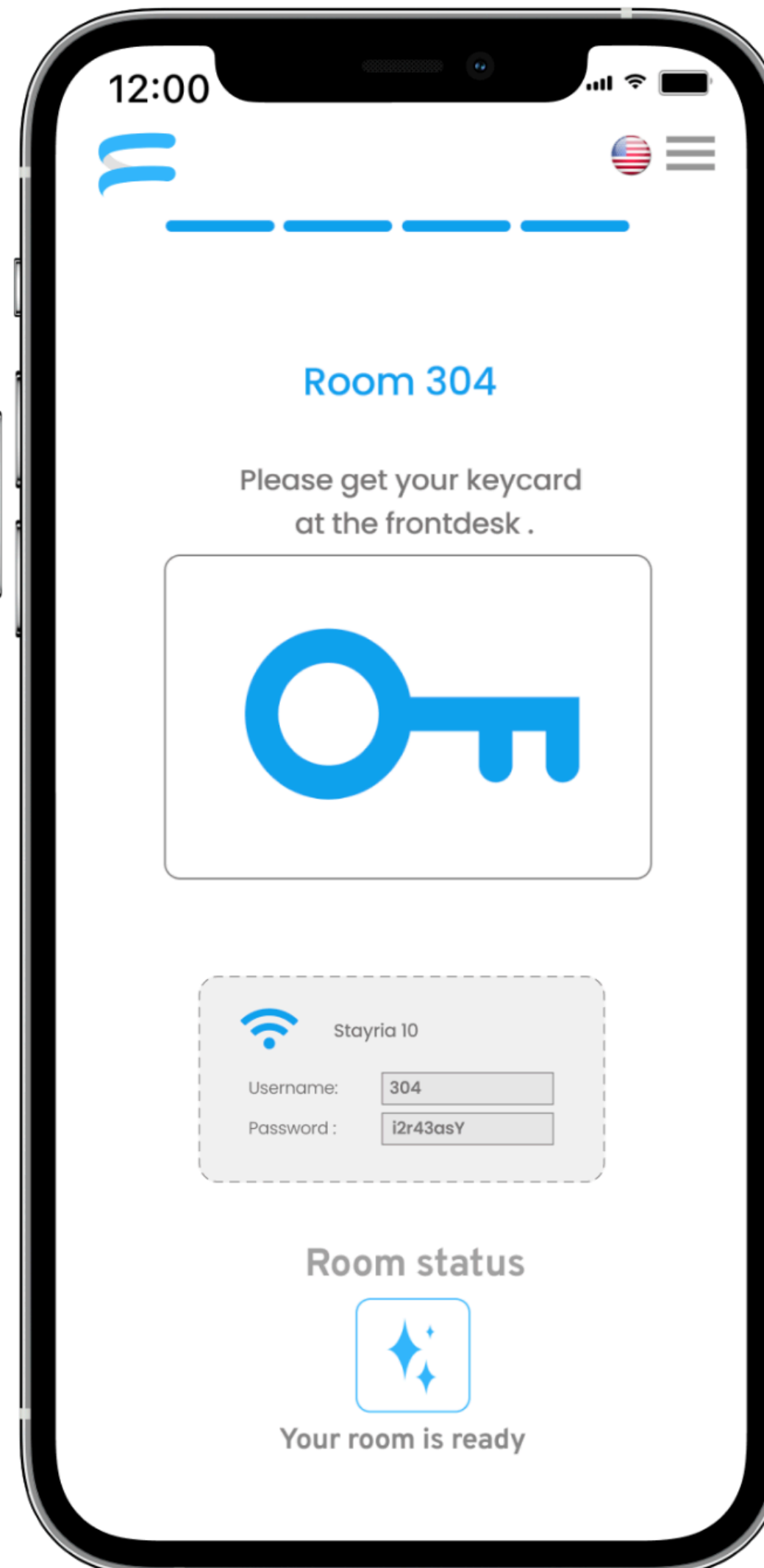

site REFERENCES

Interface ADS (Aztec)

- DVaree Pattaya
- Mera Mare Pattaya
- WinTree Hotel
- Stay Hotel
- Mode Sathorn

Interface ePitome (HIS)

- The Zign Hotel Pattaya
- Woodland Resort Hotel Pattaya

Interface Fidelio

- Long Beach Pattaya

Interface EasyFo

- Amaranta Bangkok
- Miracle Asawin
- Miracle Laksi

Interface Opera

- Aetas Bangkok Hotel
- Aetas Resort
- Aetas Lumpini
- Modus Beachfront Resort Pattaya
- Hotel Nikko Bangkok
- Mason Pattaya (Cloud)

Interface SmartFinder

- Aisanna Hotel B
- Zayn Hotel (change PMS)
- 515 Hotel

API / Stand alone

- Mid Winter Green (Social login)
- Thai Marche Restaurant Pattaya
- Aspire Asok Ratchada
- Life Asok Hype
- Life Ladprao Valley (LP2)
- Terminal21 Rama3 (Self-register)
- Hakuhodo Thailand (Meeting Room)

Interface Comanche

- Grande Centre Point Hotel Terminal21 (replace KKThai)
- Grande Centre Point Hotel Sukhumivt 55
- Grande Centre Point Hotel Ratchadamri (replace IBSG)
- Grande Centre Point Hotel Pattaya
- Grande Centre Point Hotel Ploenchit
- Grande Centre Point Space Pattaya
- Sun Beam Hotel Pattaya
- The Series Kaoyai
- X2 Vibe Bangkok
- Viva Hotel
- Centara Azure Pattaya (replace IBSG)
- Centra Avenue Hotel Pattaya (replace IBSG)
- Centara Grand Prathamnuk Pattaya (replace IBSG)
- Aisana Hotel A (Korat)
- Aksorn Rayong Hotel
- Zayn Hotel
- Panora Phuket
- X2 Vibe Phuket
- Miracle Grow Hotel
- Garden Cliff Resort & Spa Pattaya
- CASA 17
- The Gems Mining Pattaya

Thank you !



บริษัท นีโอ อินโนเวทีฟ จำกัด (สำนักงานใหญ่)
380/36 โกลเด้นทาวน์ 3 บางนา-สวนหลวง ด.กาญจนาภิเษก
ช.กาญจนาภิเษก48 แขวงดอกไม้ เขตประเวศ กทม 10250

Tax ID : 0205561012230

Email : info@neoinnovative.net

Phone : 0895612280